



LA PROTECTION SOCIALE PROFESSIONNELLE
Culture • Communication • Médias



PAS de l'impôt sur le revenu :
Les points d'attention pour les artistes et les techniciens
intermittents du spectacle

Mardi 11 décembre 2018

Web conférence
 **AUDIENS**



PLAN





- PRINCIPES
 - Le PAS en deux mots
 - Qui est concerné ?
 - Quels revenus sont visés ?
 - Les deux mécanismes
 - Le calendrier
- EN PRATIQUE
 - Taux
 - Particularité des contrats courts
- EN RESUME



Quiz

PRINCIPES

Le PAS (prélèvement à la source), c'est :

- Une réforme du paiement de l'impôt sur le revenu 
- Un réforme de l'impôt sur le revenu 
- Une réforme du régime d'imposition 
- Une réforme de la déclaration des revenus 
- Le paiement d'un acompte sur l'impôt sur le revenu 



Qui est concerné par le PAS de l'impôt sur le revenu ?

PRINCIPES

Tous les contribuables

Résidents fiscalement en France

Salariés

Non salariés

Auteurs

...

Artistes du spectacle & techniciens concernés

Tous les débiteurs de revenus

Employeurs

AUDIENS
Pensions retraite...

les congés spectacles

pôle emploi

Sécurité sociale

...

Employeurs :

- Peu importe le type de structure juridique (association, société, droit public...)



Quels sont les revenus concernés par le PAS ?

PRINCIPES

Salaires

Pensions
de
retraite



Indemnités
Congés
Spectacles



Rentes &
IJ comp.



IJSS



Allocations
chômage



Mécanisme :

Retenue effectuée par le débiteur lors du paiement

Rémuné-
rations de
gérant

Revenus
fonciers

Rémuné-
rations
déclarées
en BIC &
BNC

Droits
d'auteurs

Mécanisme :

Acompte acquitté par le contribuable



Quels sont les deux mécanismes du PAS ?

PRINCIPES

Retenue effectuée par le débiteur lors du paiement

intitulé	base de calcul	taux	part salariale	taux	part patronale
Cachet	1				
BRUT	400				
URSSAF					
CSG (déductible fiscalement)	393,76	6,8	26,78	9,1	36,40
assurance maladie, maternité	400,00			1,33	5,32
assurance vieillesse	400,00	0,28	1,12	2,42	9,66
allocations familiales	400,00			1,26	5,04
complément allocations familiales	400,00			0,016	0,06
contribution au dialogue social	400,00			5,99	17,97
assurance vieillesse TA	300,00	4,83	14,49	0,07	0,23
aide au logement TA	334,50			1,19	4,76
accident du travail	400,00			0,30	1,20
contribution solidarité autonomie	400,00				
Pôle emploi spectacle					
AC	400,00	2,4	9,60	9,05	36,20
Majoration AC	400,00			0,5	2,00
FNCS	400,00			0,15	0,60
Audiens					
retraite complémentaire TA	400,00	4,37	17,48	4,38	17,52
prévoyance et fds collectif	182,00			0,42	0,76
AGFF	400,00	0,8	3,20	1,2	4,80
Congés Spectacles	400,00			15,2	60,80
CMB	400,00			0,32	1,28
AEDAS	400,00			2,1	8,40

Exemple : salaire

Totaux

72,67

213,01

Net imposable

327,33

CSG et CRDS (non déductible fiscalement) 393,76 2,9 11,42

Net à payer avant retenue à la source 315,91

Assiette de la retenue à la source :	327,33
Taux personnalisé :	14%
Montant de la retenue à la source :	45,83

Net à payer après retenue à la source : 270,09

Retenue

Acompte acquitté par le contribuable

FORFAIT DE DROITS D'AUTEUR H.T. en euros

1 000,00

PRECOMPTE			
	ASSIETTE	TAUX	MONTANT
CRDS (non déductible)	982,50	0,50%	4,91
CSG non déductible	982,50	2,40%	23,58
CSG déductible	982,50	6,80%	66,81
Formation professionnelle	1 000,00	0,35%	3,50
Assurance vieillesse déplafonnée	1 000,00	0,40%	4,00
TOTAL DES RETENUES			102,80
TVA ¹	1 000,00	0,80%	8,00
DROIT D'AUTEUR IMPOSABLE (brut - assurance vieillesse - formation prof et CSG déductibles)			925,69
NET À PAYER			889,20

Exemple : revenus d'auteurs

CONTRIBUTIONS A ACQUITTER PAR LE DIFFUSEUR			
Contributions diffuseur	1 000,00	1,00%	10,00
Formation professionnelle	1 000,00	0,10%	1,00

TVA À PAYER POUR LE COMPTE DE L'AUTEUR			
Taux de 10% - 0,8%	1 000,00	8,00%	92,80

Retenue

Acompte prélevé d'après les revenus et le taux d'imposition de l'année précédente



Quel est le calendrier du PAS ?

PRINCIPES

2018

Janvier

Février

Mars

Avril

Mai

Juin

Déclaration
des revenus
2017

Juillet

Aout

Septembre

Octobre

Novembre

Décembre

Taux envoyé
aux
employeurs,
à Pôle
emploi, à
Audiens...

2019

Janvier → Début du PAS

Février

Mars

Avril

Mai

Juin

Déclaration
des revenus
2018

Juillet

Aout

Septembre

Octobre

Novembre

Décembre

Ajustement
automatique
du taux

2020

Janvier

Février

Mars

Avril

Mai

Juin

Déclaration des
revenus 2019 avec
montant pré-rempli
du PAS

Juillet

Aout

Septembre

Octobre

Novembre

Décembre

Si PAS > impôt du
→ restitution

Si PAS < impôt du
→ Versement du
solde (étalement
automatique si > 300 €)



PLAN

- **PRINCIPES**
 - Le PAS en deux mots
 - Qui est concerné ?
 - Quels revenus sont visés ?
 - Les deux mécanismes
 - Le calendrier
- **EN PRATIQUE**
 - Taux
 - Particularité des contrats courts
- **EN RESUME**



Quels sont les différents taux ?

EN PRATIQUE

Taux personnalisé

taux de droit commun

Taux non personnalisé

taux dit « neutre »

Taux du foyer

Taux identique
(célibataire ou
couple)

Taux individualisé

Taux proportionnel
aux revenus des
deux personnes du
couple

Taux du barème de taux
non personnalisé



Quel est le barème de taux non personnalisé ?

EN PRATIQUE

Barème de taux non personnalisé
(Barème de métropole pour un célibataire sans enfant)

Net
imposable

Base mensuelle de prélèvement	Taux
Inférieure ou égale à 1 367 €	0 %
De 1 368 € à 1 419 €	0,5%
De 1 420 € à 1 510 €	1,5%
De 1 511 € à 1 613 €	2,5%
De 1 614 € à 1 723 €	3,5%
De 1 724 € à 1 815 €	4,5%
De 1 816 € à 1 936 €	6%
De 1 937 € à 2 511 €	7,5%
De 2 512 € à 2 725 €	9%
De 2 726 € à 2 988 €	10,5%
De 2 989 € à 3 363 €	12%
De 3 364 € à 3 925 €	14%
De 3 926 € à 4 706 €	16%
De 4 707 € à 5 888 €	18%
De 5 889 € à 7 581 €	20%
De 7 582 € à 10 292 €	24%
De 10 293 € à 14 417 €	28%
De 14 418 € à 22 042 €	33%
De 22 043 € à 46 500 €	38%
A partir de 46 501 €	43%

Nb

A partir de 2019 : révision chaque année des limites des bases mensuelles par application d'un coefficient égal à 1,02616.



Ne pas avoir autorisé l'adm. fiscale à transmettre mon taux → quelles conséquences ?

EN PRATIQUE

Pour mes employeurs

- Utilisation du barème de taux non personnalisé

Pour moi

- Si le taux appliqué est $<$ à mon taux personnalisé
→ Je dois me connecter chaque mois sur mon compte pour calculer et payer un complément

Ne pas transmettre votre taux de prélèvement personnalisé



J'opte pour ne pas transmettre mon taux à mon employeur.

Cette option vous **impose**, lorsque le taux non personnalisé est inférieur au taux personnalisé, de payer tous les mois un complément à l'administration fiscale en utilisant ce service en ligne. En cas de versement insuffisant, une pénalité pourrait être appliquée.



Mon employeur connaît-il mon taux ?

EN PRATIQUE



Un peu de technique...

Le taux est transmis aux employeurs par un Compte Rendu Métier (CRM) issu de la Déclaration Sociale Nominative (DSN)

→ Durée de validité : 2 mois suivant la fin du mois de mise à disposition

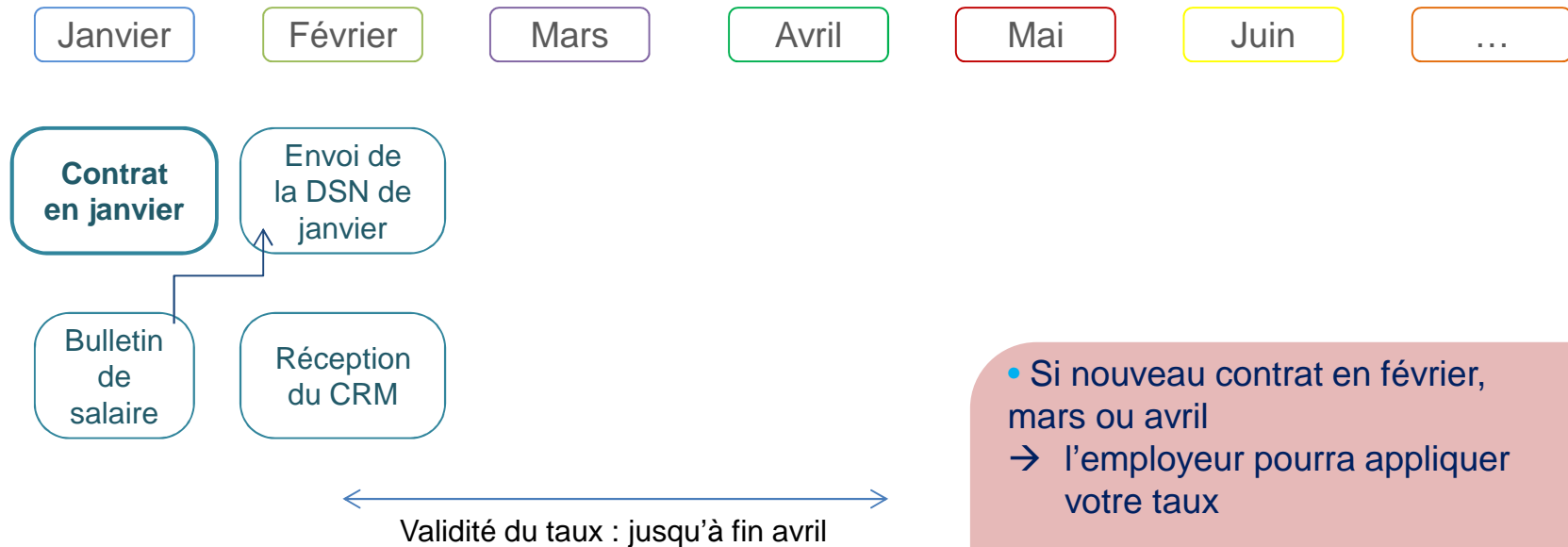

- Si nouveau contrat en février, mars ou avril
→ l'employeur pourra appliquer votre taux
- Si nouveau contrat en mai ou après
→ l'employeur ne pourra plus appliquer ce taux



Quelles sont les particularités des contrats < 2 mois ?

EN PRATIQUE

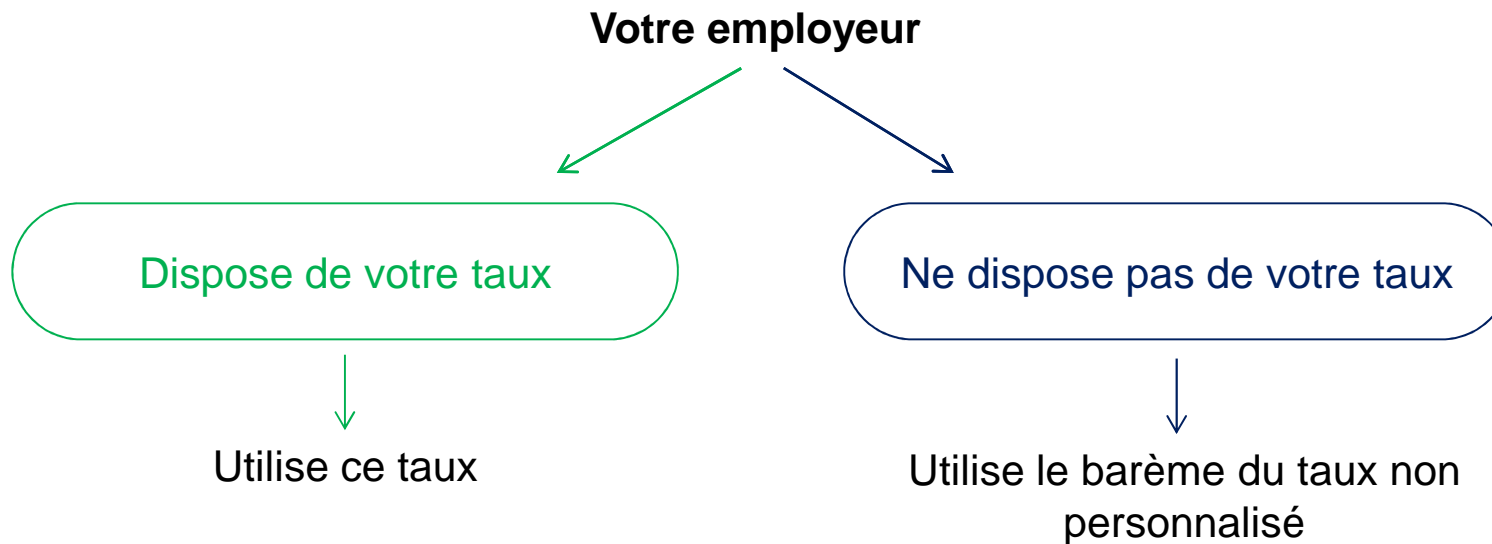

- En appliquant un abattement* (615 € en 2018) sur l'assiette de prélèvement

* Abattement = 50% du SMIC net imposable mensuel

* Abattement non proratisé



Contrats < 2 mois

CAS PRATIQUE

- Vous êtes recruté en CDD du 1 au 20 janvier 2019.
- Salaire = 1 900 € brut
- Votre employeur ne connaît pas votre taux d'imposition → il utilise le barème du taux non personnalisé

Comment s'applique l'abattement ?

1/ Net imposable – abattement de 50% du SMIC imposable mensuel

2/ Calcul du PAS sur cette assiette

Illustration

- Salaire net imposable : 1 500 € (estimation)
- Assiette de prélèvement : $1\,500 - 615 = 885$ €
- PAS : $885 \times 0\% = 0$ €

Base mensuelle de prélèvement	Taux
Inférieure ou égale à 1 367 €	0 %
De 1 368 € à 1 419 €	0,5%
De 1 420 € à 1 510 €	1,5%
De 1 511 € à 1 613 €	2,5%
De 1 614 € à 1 723 €	3,5%
De 1 724 € à 1 815 €	4,5%
De 1 816 € à 1 936 €	6%
De 1 937 € à 2 511 €	7,5%
De 2 512 € à 2 725 €	9%
De 2 726 € à 2 988 €	10,5%
De 2 989 € à 3 363 €	12%
De 3 364 € à 3 925 €	14%
De 3 926 € à 4 706 €	16%
De 4 707 € à 5 888 €	18%
De 5 889 € à 7 581 €	20%
De 7 582 € à 10 292 €	24%
De 10 293 € à 14 417 €	28%
De 14 418 € à 22 042 €	33%
De 22 043 € à 46 500 €	38%
A partir de 46 501 €	43%



Quand se font les régularisations ?

EN PRATIQUE

Vous avez autorisé
l'administration fiscale à
transmettre votre taux

Vous n'avez pas autorisé
l'administration fiscale à
transmettre votre taux

Régularisation annuelle

• Si le taux appliqué est $<$ à
mon taux personnalisé

→ Je dois me connecter
chaque mois sur mon
compte pour calculer et
payer un complément



Nouvelles mentions sur les bulletins de salaire ?

EN PRATIQUE

Artiste dramatique 1 cachet en octobre 2018

- Net à payer avant retenue à la source
- Assiette de la retenue à la source
net imposable ou net imposable – abattement
- Taux
personnalisé ou issu du barème
- Montant de la retenue
- Net à payer après retenue à la source

intitulé	base de calcul	taux	part salariale	taux	part patronale
Cachet	1				
BRUT	400				
URSSAF					
CSG (déductible fiscalement)	393,76	6,8	26,78		
assurance maladie, maternité	400,00			9,1	36,40
assurance vieillesse	400,00	0,28	1,12	1,33	5,32
allocations familiales	400,00			2,42	9,66
complément allocations familiales	400,00			1,26	5,04
contribution au dialogue social	400,00			0,016	0,06
assurance vieillesse TA	300,00	4,83	14,49	5,99	17,97
aide au logement TA	334,50			0,07	0,23
accident du travail	400,00			1,19	4,76
contribution solidarité autonomie	400,00			0,30	1,20
Pôle emploi spectacle					
AC	400,00	2,4	9,60	9,05	36,20
Majoration AC	400,00			0,5	2,00
FNGS	400,00			0,15	0,60
Audiens					
retraite complémentaire TA	400,00	4,37	17,48	4,38	17,52
prévoyance et fds collectif	182,00			0,42	0,76
AGFF	400,00	0,8	3,20	1,2	4,80
Congés Spectacles	400,00			15,2	60,80
FCAP svp	400,00			0,1	0,40
CMB	400,00			0,32	1,28
AFDAS	400,00			2,1	8,40

Totaux

72,67

213,41

Net imposable

327,33

CSG et CRDS (non déductible fiscalement)	393,76	2,9	11,42
--	--------	-----	-------

Net à payer avant retenue à la source

315,91

Assiette de la retenue à la source :	327,33
Taux personnalisé :	14%
Montant de la retenue à la source :	45,83

Net à payer après retenue à la source :

270,09



PLAN

- PRINCIPES
 - Le PAS en deux mots
 - Qui est concerné ?
 - Quels revenus sont visés ?
 - Les deux mécanismes
 - Le calendrier
- EN PRATIQUE
 - Taux
 - Particularité des contrats courts
- **EN RESUME**



Traitement des différents revenus

EN RESUME

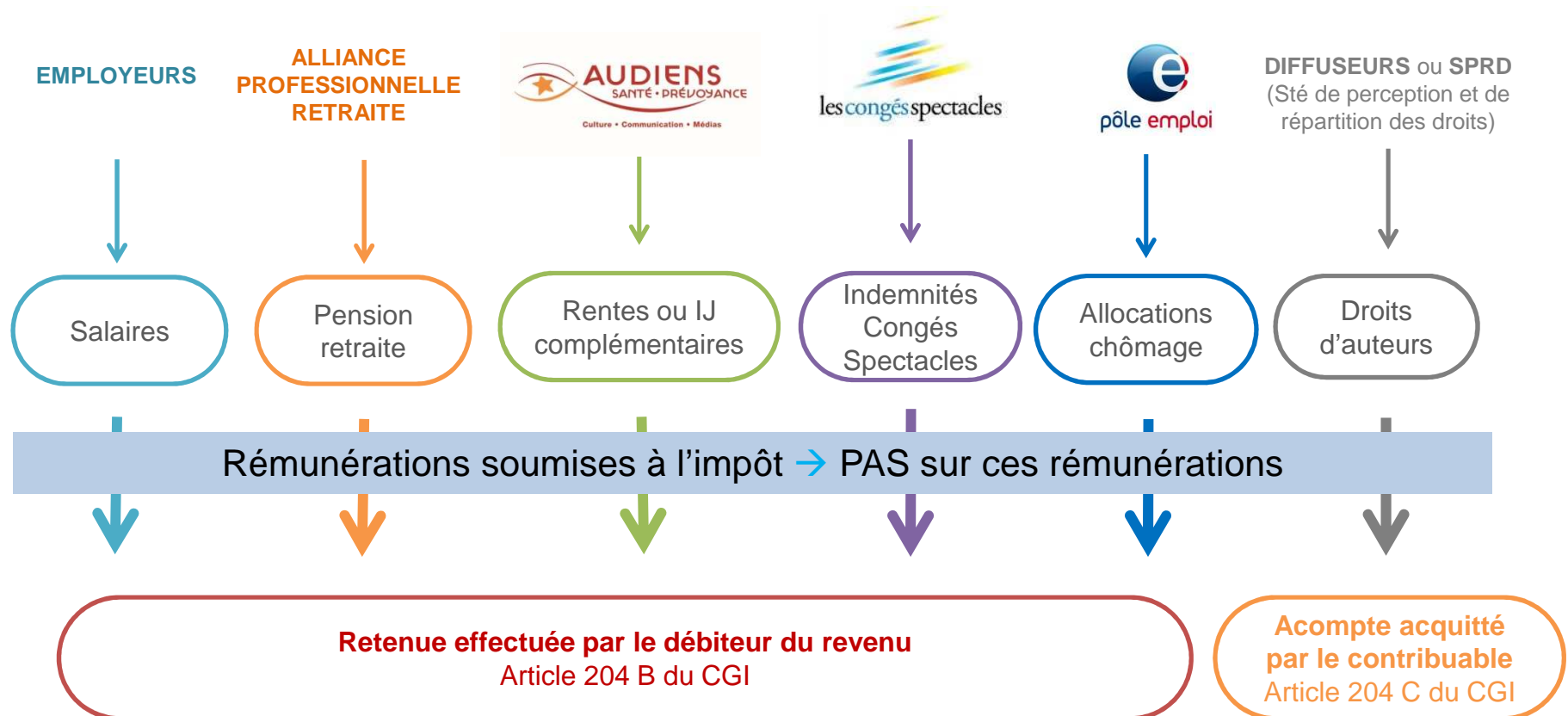



Comment se renseigner ?

EN RESUME



impots.gouv.fr
un site de la direction générale des Finances publiques

Accueil

Particulier

Professionnel

Je m'informe sur
prelevementalasource.gouv.fr

Je simule
le montant de mon prélèvement

COMMENT FAIRE POUR...



Déclarer mes revenus



Payer mes impôts, taxes,
amendes...



Utiliser les services en ligne,
obtenir un document, un
renseignement, ...



Signaler mes changements
de situation



Gérer mon patrimoine/mon
logement



Présenter un recours
auprès de la DGFIP

J'accède à mon espace particulier sécurisé

- Corriger ma déclaration
- Payer
- Consulter
- Réclamer



Gérer mon prélèvement à la source

► Individualiser mon taux de prélèvement, ne pas transmettre mon taux personnalisé à mon employeur, choisir le prélèvement trimestriel de mes acomptes (revenus fonciers, BIC, BNC, etc.)

%

Votre dernière situation de famille connue est :

Marié (e), célibataire...

Vous avez (ou non) x enfants

Déclarer un changement

Votre taux personnalisé
est actuellement de :

X %

Actualiser suite à
une hausse ou une
baisse de vos
revenus

Vos acomptes mensuels
sur vos revenus
fonciers, indépendants,
pensions alimentaires...
sont de :

Vous n'avez pas
d'acompte pour le
mois en cours

Gérer vos acomptes

Mettre à jour vos coordonnées bancaires

Consulter l'historique de tous vos prélèvements

Consulter l'historique de vos actions



Suivez nos

Web conférence



@ <https://webikeo.fr/chaine/audiens/>



YouTube